Заявление на заключение социального контракта может быть подано в отделение социальной защиты по месту жительствваили по месту пребывания.

Консультация по осуществлению предпринимательской деятельности может быть получена в следующих организациях (учреждениях):

«Агентство развития бизнеса и микрокредитная компания» (центр «Мой бизнес»)

Почтовый адрес: 660012, г. Красноярск, ул. Александра Матросова, д. 2
Адрес электронной почты: info@agpb24.ru

Телефон (391) 265-44-32

Муниципальное автономное учреждение города Красноярска «Центр содействия малому и среднему предпринимательству» (МАУ «ЦС МСП»)

Почтовый адрес: 660022, г. Красноярск, ул. Никитина, 3Б

Адрес электронной почты: csmsp@mail.ru
Телефон (391) 276-36-00

Контакты территориального отделения КГКУ «УСЗН»по Козульскому району (указать наименование района/города)

Почтовый адрес: 62050, Красноярский край, Козульский район, п. Козулька, ул. Советская, 59
Адрес электронной почты: uszn@38.szn24.ru

Телефон 8(39154)22103

Способы записи на прием

- на сайте Министерства социальной политики Красноярского края **https://www.szn24.ru** в разделе «Запись на прием (в УСЗН)».

Специалисты Вашеготерриториального отделения социальной защиты ответят на Ваши вопросы

www.szn24.ru

Краевое государственное казенное учреждение «Управление социальной защиты населения» по Красноярскому краю

Государственная социальная помощь на основании социального контракта.

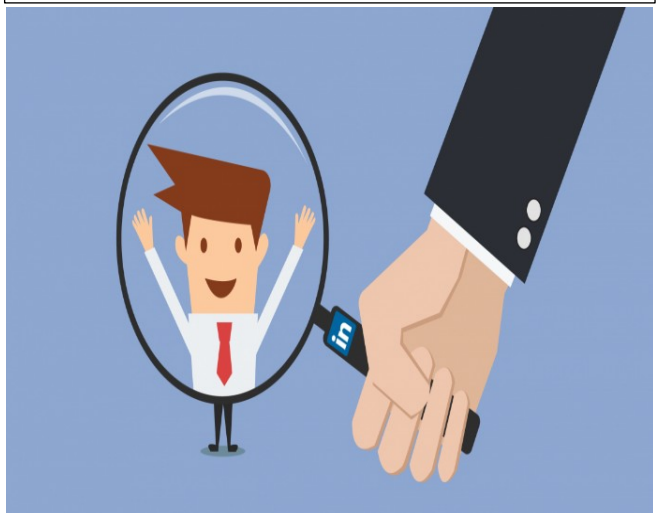

Мероприятие «по осуществлениюиндивидуальной предпринимательской деятельности, в том числе гражданами, являющимися самозанятыми»

Категория лиц, имеющая право на оказание государственной социальной помощи на основании социального контракта:

Проживающие на территории Красноярского края малоимущие одиноко проживающие граждане (малоимущие семьи), которые по независящим от них причинам имеют среднедушевой доход ниже прожиточного минимума, установленного для соответствующих основных социально-демографических групп населения по соответствующей группе территорий Красноярского края.

Перечень документов, необходимых для подачи заявления:

1) Заявление гражданина (по установленной форме);
2) Паспорт гражданина РФ;
3) СНИЛС;
4) Документы, подтверждающие стоимость планируемых к приобретению основных средств для осуществления индивидуальной предпринимательской деятельности;
5) Документы о расходах, связанных с постановкой на учет в качестве индивидуального предпринимателя или налогоплательщика налога на профессиональный доход.

Срок действия социального контракта составляет **не более 12 месяцев**

Этапы действия социального контракта

1 этап – подача заявления о назначении государственной социальной помощи на основании социального контракта;
2 этап – получение консультации в центре «Мой бизнес» или МАУ «ЦС МСП», составление бизнес-плана по дальнейшему осуществлению предпринимательской деятельности;
3 этап – заключение социального контракта;
4 этап – осуществление гражданином предпринимательской деятельности, получение постоянного дохода,
5 этап – предоставление гражданином ежемесячныхотчетов о выполнении мероприятий, предусмотренных социальным контрактом в течение всего срока действия социального контракта.

Выплата осуществляется не позднее семи дней с момента **заключения социального контракта**.
Максимальный размер выплаты составляет 350 000 рублей

Гражданин предоставляет **отчет о выполнении мероприятий**, предусмотренных социальным контрактом не позднее 15 числа каждого месяца.

2021

Перед заключением социального контракта в отношении гражданина разрабатывается **программа социальной адаптации.**

В **течение 2 месяцев** с момента принятия решения о назначении государственной социальной помощи между гражданином и уполномоченным учреждением **заключаетсясоциальный контракт**, по которому гражданин **обязуется:**
-осуществлять индивидуальную предпринимательскую деятельность;
-расходовать полученную государственную помощь, на цели, указанныев социальном контракте и программе социальной адаптации.

Также социальным контрактом могут быть предусмотрены **иные обязанности гражданина:**
- прохождение профессионального обучения;
- получение дополнительного образования.

ЦЕЛЬ СОЦИАЛЬНОГОКОНТРАКТА:

осуществление индивидуальной предпринимательской деятельности, в том числе гражданами, являющимися самозанятыми и повышение денежных доходов гражданина (членов его семьи).

Если цели социального контракта достигнуты, заявитель добровольно возмещает денежные средства, полученные им по социальному контракту, либо они взыскиваются в судебном порядке.

Заявление на заключение социального контракта может быть подано в отделение социальной защиты по месту жительства или по месту пребывания.

Консультация по осуществлению предпринимательской деятельности может быть получена в следующих организациях (учреждениях):

«Агентство развития бизнеса и микрокредитная компания» (центр «Мой бизнес»)

Почтовый адрес: 660012, г. Красноярск, ул. Александра Матросова, д. 2
Адрес электронной почты: info@agpb24.ru

Телефон (391) 265-44-32

Муниципальное автономное учреждение города Красноярска «Центр содействия малому и среднему предпринимательству» (МАУ «ЦС МСП»)

Почтовый адрес: 660022, г. Красноярск,

При непредоставлении отчета социальный контракт**расторгается в одностороннем порядке**, а полученная выплата **взыскивается**в судебном порядке.

Контакты КГКУ «Управление социальной защиты населения»

Почтовый адрес: 660049, г. Красноярск, пр. Мира, д, 10, пом. 57

Адрес электронной почты: uszn@szn24.ru

Телефон (391) 212-98-80

Способы записи на прием

- на сайте Министерства социальной политики Красноярского края **https://www.szn24.ru** в разделе «Запись на прием (в УСЗН)».

Краевое государственное казенное учреждение «Управление социальной защиты населения» по Красноярскому краю

Мероприятие «по осуществлениюиндивидуальной предпринимательской

ул. Никитина, 3Б

Адрес электронной почты: csmsp@mail.ru
Телефон (391) 276-36-00

Категория лиц, имеющая право на оказание государственной социальной помощи на основании социального контракта:

Проживающие на территории Красноярского края малоимущие одиноко проживающие граждане (малоимущие семьи), которые по независящим от них причинам имеют среднедушевой доход ниже прожиточного минимума, установленного для соответствующих основных социально-демографических групп населения по соответствующей группе территорий Красноярского края.

Перечень документов, необходимых для подачи заявления:

6) Заявление гражданина (по установленной форме);
7) Паспорт гражданина РФ;
8) СНИЛС;
9) Документы, подтверждающие стоимость планируемых к приобретению основных средств для осуществления индивидуальной предпринимательской деятельности;
10) Документы о расходах, связанных с постановкой на учет в качестве индивидуального предпринимателя или

Срок действия социального контракта составляет **не более 12 месяцев**

Этапы действия социального контракта

1 этап – подача заявления о назначении государственной социальной помощи на основании социального контракта;
2 этап – получение консультации в центре «Мой бизнес» или МАУ «ЦС МСП», составление бизнес-плана по дальнейшему осуществлению предпринимательской деятельности;
3 этап – заключение социального контракта;
4 этап – осуществление гражданином предпринимательской деятельности, получение постоянного дохода,
5 этап – предоставление гражданином ежемесячных отчетов о выполнении мероприятий, предусмотренных социальным контрактом в течение всего срока действия социального контракта.

Выплата осуществляется не позднее семи дней с момента **заключения социального контракта**.

Максимальный размер выплаты составляет 250 000 рублей,при условии прохождения получателем обучения размер выплаты может достигать 280 000 рублей.

деятельности, в том числе гражданами, являющимися самозанятыми»

2021

Перед заключением социального контракта в отношении гражданина разрабатывается **программа социальной адаптации.**

В **течение 2 месяцев** с момента принятия решения о назначении государственной социальной помощи между гражданином и уполномоченным учреждением **заключаетсясоциальный контракт**, по которому гражданин **обязуется:**
-осуществлять индивидуальную предпринимательскую деятельность;
-расходовать полученную государственную помощь, на цели, указанныев социальном контракте и программе социальной адаптации.

Также социальным контрактом могут быть предусмотрены **иные обязанности гражданина:**
- прохождение профессионального обучения;
- получение дополнительного образования.

ЦЕЛЬ СОЦИАЛЬНОГОКОНТРАКТА:

осуществление индивидуальной предпринимательской деятельности, в том числе гражданами, являющимися самозанятыми и повышение денежных доходов гражданина (членов его семьи).

Если цели социального контракта достигнуты, заявитель добровольно

налогоплательщика налога
на профессиональный доход.

Гражданин предоставляет **отчет о выполнении мероприятий**, предусмотренных социальным контрактом не позднее 15 числа каждого месяца.

При непредоставлении отчета социальный контракт **расторгается в одностороннем порядке**, а полученная выплата **взыскивается**в судебном порядке.

возмещает денежные средства, полученные им по социальному контракту, либо они взыскиваются в судебном порядке.