Заявление на заключение социального контракта может быть подано в отделение социальной защиты по месту жительства или по месту пребывания.

www.szn24.ru

Контакты территориального отделения КГКУ «УСЗН»
по Козульскому району
(указать наименование района/города)

Почтовый адрес: 62050, Красноярский край, Козульский район, п. Козулька, ул. Советская,59
Адрес электронной почты: uszn@38.szn24.ru

Телефон 8(39154)22103

Способы записи на прием

- на сайте Министерства социальной политики Красноярского края **https://www.szn24.ru** в разделе «Запись на прием (в УСЗН)».

Специалисты Вашего территориального отделения социальной защиты ответят на Ваши вопросы

Краевое государственное казенное учреждение «Управление социальной защиты населения» по Красноярскому краю

Государственная социальная помощь на основании социального контракта.

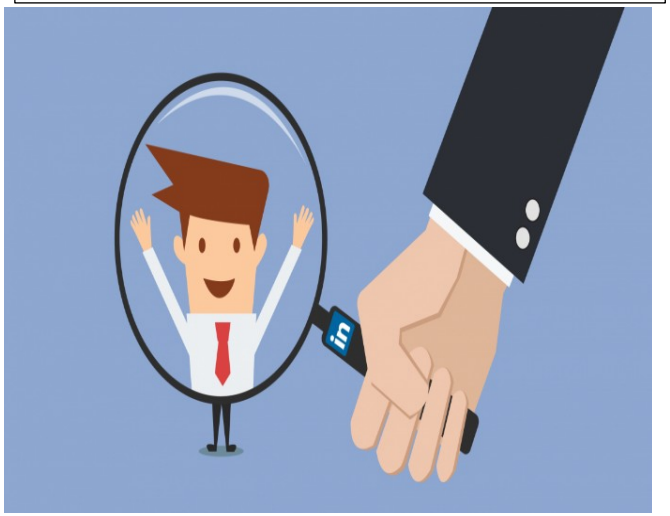

Мероприятие «по осуществлению иных мероприятий»

2021

Категория лиц, имеющая право на оказание государственной социальной помощи на основании социального контракта:

Проживающие на территории Красноярского края малоимущие одиноко проживающие граждане (малоимущие семьи), которые по независящим от них причинам имеют среднедушевой доход ниже прожиточного минимума, установленного для соответствующих основных социально-демографических групп населения по соответствующей группе территорий Красноярского края.

Перечень документов, необходимых для подачи заявления:

1) Заявление гражданина (по установленной форме);
2) Паспорт гражданина РФ;
3) СНИЛС.

Срок действия социального контракта составляет **не более 6 месяцев**

Этапы действия социального контракта

1 этап – подача заявления о назначении государственной социальной помощи на основании социального контракта;
2 этап – заключение социального контракта;
3 этап – приобретение гражданином товаров первой необходимости, товаров для ведения личного подсобного хозяйства, и иных товаров и услуг, предусмотренных законодательством;
4 этап – выполнение гражданином мероприятий, предусмотренных программой социальной адаптации, направленных на преодоление трудной жизненной ситуации,
5 этап – предоставление гражданином ежемесячных отчетов о выполнении мероприятий, предусмотренных социальным контрактом в течение всего срока действия социального контракта.

Ежемесячная выплата в размере _____ осуществляется не позднее семи дней с момента **заключения социального контракта в размере.**

Гражданин предоставляет **отчет о выполнении мероприятий**, предусмотренных

Перед заключением социального контракта в отношении гражданина разрабатывается **программа социальной адаптации.**

В **течение 2 месяцев** с момента принятия решения о назначении государственной социальной помощи между гражданином и уполномоченным учреждением **заключается социальный контракт**, по которому гражданин **обязуется:**

- выполнять мероприятия, предусмотренные программой социальной адаптации, направленных на преодоление трудной жизненной ситуации;

-расходовать полученную государственную помощь, на цели, указанные в социальном контракте и программе социальной адаптации.

ЦЕЛЬ СОЦИАЛЬНОГО КОНТРАКТА:

Преодоление гражданином трудной жизненной ситуации по истечении срока действия социального контракта.

Если цели социального контракта достигнуты, заявитель добровольно

социальным контрактом не позднее 15 числа каждого месяца.

При непредоставлении отчета социальный контракт **расторгается в одностороннем порядке**, а полученная выплата **взыскивается** в судебном порядке.

возмещает денежные средства, полученные им по социальному контракту, либо они взыскиваются в судебном порядке.